スケールモデル版

ハセガワ ニュースレーダー ホビーショースペシャル 2012

Hasegawa Hobby kits

EURO FIGHTER TYPHOON 1/72

ウエポンパーツが満載!!

西欧諸国が使用している各種空対空ミサイル、各種空対地ミサイルのパーツを用意します。

ヨーロッパ最新鋭のスウィングロールファイター

完全新金型

スウィング・ロール・ファイターとは、空対空ミサイルと爆弾/空対地ミサイルを同時に搭載し、戦闘機と攻撃機の役割を一度の出撃でこなすことが可能な機体のことです。マルチロール・ファイター（多用途戦闘機）からさらに一歩進んだ概念のスウィング・ロール・ファイター「ユーロファイター タイフーン」を精密再現します。

多様なミッションを遂行するユーロファイター タイフーン ―― 様々な兵装パターンが再現可能なキット内容です ――

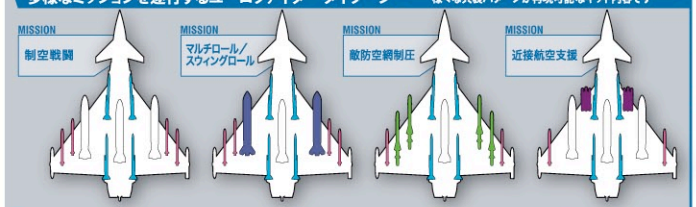

2012NEW

デカール ■イギリス空軍 第3(F)飛行隊 飛行隊長機「QO-H」 ■ドイツ空軍 第74戦闘航空団 国際共同訓練 レッドフラッグ・アラスカ12-2 参加機 他

ユーロファイター タイフーン 単座型

初回特典 汎用展示スタンド

E40 01570 8	1:72スケール	予価 ¥3,360(本体価格 予¥3,200)	10月 発売予定
□模型全長 221.5mm □全幅 153.5mm □プラスチックモデルキット □パッケージサイズ未定			入数24個

■胴体にサポートパーツ（桁）を用意するなど、組み立てやすさを考慮したパーツ構成
■脚扉は「閉」状態のパーツも用意し、手軽に飛行状態の再現が可能
■パイロットフィギュア付属

2012NEW 限定生産版 LIMITED EDITION

F-15E ストライク イーグル "タイガーミート2005"

新金型追加

07318 07318 0	1:48スケール	予価 ¥5,460(本体価格 予¥5,200)	11月 発売予定
□模型全長 406mm □全幅 272mm □プラスチックモデルキット □パッケージサイズ未定			入数16個

新規部品を追加 量産タイプを精密再現!!

新規に多数のプラ部品を開発し、F-15Eの量産型をモデル化します。ロングタイプのパイロンなど量産型の特徴を精密に再現。爆弾・航法ポッド・ターゲットポットも付属します。

新規 プラ部品 60点 ■コンフォーマルタンク ■アンテナ ■パイロン

デカール ■アメリカ空軍 第366航空団 第391戦闘飛行隊 タイガーミート特別塗装機「MO250」2005年 他

YAMAHA YZR500 0W98 1988 WGP500 CHAMPION

1/12 バイクシリーズ 新製品

パッケージイラスト：大塚 克 氏

cartograf

デカール カルトグラフ
■マールボロ ヤマハ チーム 1988年 ロードレース世界選手権
●500ccクラス 総合優勝車「3」 ライダー：エディ・ローソン
●500ccクラス 総合第7位「12」 ライダー：ディディエ・デ・ラディゲス

実車取材を行い細部まで徹底的にパーツ化！

■カウリングやタンクは脱着可能

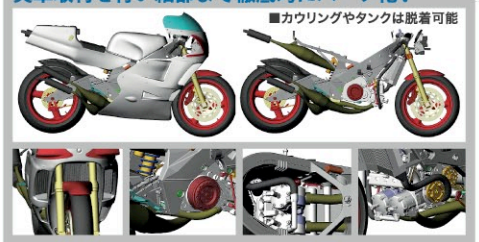

■金属ネジの使用により強度と組み立てやすさを実現（完成後、ネジの頭が見えないパーツ構成）
■リアサスペンションのスプリングは金属パーツをセット ■ゴムタイヤ使用
■フロントフォークは正立サス（0W98前期）と倒立サス（0W98後期）の選択式
■ブレーキパイプ等に使用するチューブが付属 ■レース用スタンド付属

WGP黄金時代を駆け抜けたヤマハ ワークス マシン

1988年のWGPで、エディ・ローソンを3度目のワールドチャンピオンへと導いた「ヤマハYZR500」をモデル化します。フレームの高剛性化、「への字」型スイングアーム採用など着実に進化をとげた'88年モデル0W98を、実車取材をもとに徹底再現。組み立てやすさを考慮したパーツ構成と、精密感あふれるディテール表現でWGPマシンの魅力をお楽しみください。

2012NEW

ヤマハ YZR500（0W98） "1988 WGP500 チャンピオン"

完全新金型

BK3 21503 0	1:12スケール	予価 ¥4,410(本体価格 予¥4,200)	10月 発売予定
□模型全長 167mm □全高 95mm □プラスチックモデルキット □パッケージサイズ未定			入数24個

イラストレーターの藤沢 孝 氏によるキャラパッケージ

たまごひこーき NEWラインナップ「Su-33 フランカーD」登場！

パッケージイラスト：藤沢 孝 氏

2012NEW

たまごひこーき Su-33 フランカーD

キャラパッケージにて 復活再販！

たまごひこーき新製品＋復活再販

11月 発売予定

品番	コード	品名		初出価格（本体価格）	入数
TH21	60131 4	Su-33 フランカーD	完全新金型	¥840（¥800）	3
TH22	60132 1	ミグ15	復活再販	¥840（¥800）	3
TH23	60133 8	ヒューズ500	復活再販	¥840（¥800）	3
TH24	60134 5	ヒューズ300	復活再販	¥840（¥800）	3

販売店様へ たまごひこーき新製品＋復活再販アソート ※ご注文はBOX単位で承ります。
1BOX 4種・計12個入り ¥10,080（本体価格¥9,600） コード：60905 1

※こちらのイラストは制作途中のものです。実際のパッケージイラストとは異なります。 **パッージイラスト：加藤 単駆郎 氏**

2012NEW 限定生産版 LIMITED EDITION

日本海軍 特設潜水母艦 平安丸

新金型追加

40082 / 40082 5 | 1:350スケール | 予価 ¥11,340(本体価格 予¥10,800) | 10月 発売予定 | 入数6個

□模型全長 466.5mm □全幅 57.5mm □プラスチックモデルキット
□Z28 日本郵船 氷川丸 と同じパッケージサイズ

氷川丸級の3番船として、1930年に竣工した貨客船平安丸は、1941年日本海軍に徴用され、潜水母艦に改装されました。キットは新規部品を追加し、最新の考証をもとに第六艦隊第一潜水戦隊の旗艦となった特設潜水母艦「平安丸」を再現します。同型艦の「日枝丸」も製作可能です。

新規 プラ部品 53点
■船橋前面 ■船橋前面の窓 ■15cm単装砲 ■13mm連装機銃
■12m内火ランチ ■運貨船 ■探照灯 ■測距儀

好評発売中の氷川丸用ディテールアップパーツは平安丸にもお使いいただけます。

品番	コード	品名		スケール	税込価格(本体価格)	入数
QG49	72149 4	氷川丸 エッチングパーツ ベーシック	手すりパーツで簡単度をアップ	1:350	¥3,780(¥3,600)	50
QG50	72150 0	氷川丸 エッチングパーツ スーパー	究極の完成度	1:350	¥3,360(¥3,200)	50
QG51	72151 7	氷川丸 木製甲板	レーザーカットによる簡単な甲板表現	1:350	¥4,410(¥4,200)	50

定番外新製品 2012NEW 限定生産版 LIMITED EDITION

02011 02011 5 1:72スケール 11月発売予定
F-117A ナイトホーク "フェアウェル"
新デカール 税込¥2,940(本体価格¥2,800) 入数36個

02012 02012 2 1:72スケール 11月発売予定
川崎 キ48 九九式双発軽爆撃機 II型 乙 "飛行第75戦隊"
エッチング追加 税込¥2,730(本体価格¥2,600) 入数48個

02013 02013 9 1:72スケール 11月発売予定
中島 B5N2 九七式三号艦上攻撃機 w/800Kg徹甲爆弾
メタル・エッチング追加 税込¥2,520(本体価格¥2,400) 入数60個

07319 07319 7 1:48スケール 11月発売予定
P-40K-10 ウォーホーク "長胴型"
新デカール 税込¥2,940(本体価格¥2,800) 入数36個

08230 08230 4 1:32スケール 11月発売予定
メッサーシュミット Bf109G-2 "フィンランド空軍"
新デカール 税込¥4,830(本体価格¥4,600) 入数24個

08231 08231 1 1:32スケール 11月発売予定
BK-117 "静岡県防災ヘリ オレンジアロー"
新デカール 税込¥4,725(本体価格¥4,500) 入数24個

10690 10690 1 1:144スケール 11月発売予定
JAL エクスプレス ボーイング 737-800
新デカール 税込¥3,990(本体価格¥3,800) 入数24個

02014 02014 6 1:72スケール 12月発売予定
Bf109E-7 & Fw190A-5 "日本陸軍"
2機セット 税込¥2,730(本体価格¥2,600) 入数36個

02015 02015 3 1:72スケール 12月発売予定
F-15C イーグル "第57戦闘迎撃飛行隊"
※コンフォーマルタンク付きのF-15Cを再現
新デカール 税込¥3,150(本体価格¥3,000) 入数36個

02016 02016 0 1:72スケール 12月発売予定
ユンカース Ju88S-1/3 "第66爆撃航空団"
新金型追加 税込¥3,570(本体価格¥3,400) 入数24個

07320 07320 3 1:48スケール 12月発売予定
フォッケウルフ Fw190A-5/U12 "ガンパック装備機"
レジン+金属モノコック追加 税込¥3,570(本体価格¥3,400) 入数36個

07321 07321 0 1:48スケール 12月発売予定
スピットファイア Mk.VII／VIII "尖形翼"
新デカール 税込¥2,940(本体価格¥2,800) 入数36個

07322 07322 7 1:48スケール 12月発売予定
A-7E コルセア II "VA-113 スティンガーズ パイセン"
新デカール 税込¥4,410(本体価格¥4,200) 入数20個

人気再版

品番	コード	品名	スケール	再販月	税込価格(本体価格)	入数
ZX3	50023 5	フォッカーDr.I (ミュージアムモデル)	1:8	10月	¥73,290(¥66,600)	1
CH42	61042 5	愛知 D3A1 九九式艦上爆撃機 "フォールディング ウィング"	1:48	12月	¥3,990(¥3,800)	36
09553	09553 3	中島 B5N2 九七式三号艦上攻撃機 "フォールディング ウィング"	1:48	12月	¥3,570(¥3,400)	24
09556	09556 4	F-4EJ改 スーパーファントム "8SQ パンサーズ"	1:48	12月	¥3,780(¥3,600)	20
08229	08229 8	BK-117 "ドクターヘリ"	1:32	12月	¥4,725(¥4,500)	24
40085	40083 2	R.M.S. タイタニック	1:400	12月	¥10,290(¥9,800)	6

HASEGAWA TRYTOOL トライツール フィニッシュシリーズ新製品登場!! 2012NEW 10月 発売予定

消灯で光る!曲面追従半透明蓄光シート 半透明タイプですので、ベースの色彩を生かした施工がお楽しみいただけます。

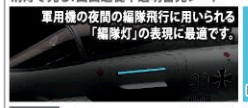

TF908 / 71908 8 蓄光フィニッシュ(ブルー) 限定生産版 LIMITED EDITION
価格 ¥1,260(本体価格 ¥1,200) 入数10個

TF909 / 71909 5 蓄光フィニッシュ(グリーン) 限定生産版 LIMITED EDITION
価格 ¥1,260(本体価格 ¥1,200) 入数10個

曲面追従蛍光シート 素材を見直し、発色の良さと薄さを両立させた蛍光シート

TF910 / 71910 1 蛍光レッドフィニッシュ 限定生産版 LIMITED EDITION
価格 ¥1,260(本体価格 ¥1,200) 入数10個

最新版 NEW
■製品情報満載 ■ポスター付属
■2013年マクロス製品パンフレット付属 etc

CG13 / 89013 8 予価 ¥1,260(本体価格 予¥1,200) 11月 発売予定
□オールカラー 76ページ 入数50個

Revell ドイツレベル 新製品・従来商品 2012NEW

※ドイツレベルの商品コードはPOS-JANコードと異なります。

新製品

品番	コード	品名	スケール	発売月	税込価格(本体価格)	入数
04666	04666 2	ハインケル He219A-7 ウーフー	1:32	10月	¥12,390(¥11,800)	3
04652	04652 5	ウエストランド・リンクス	1:32	10月	¥6,090(¥5,800)	6
07092	07092 6	ミニ・クーパー	1:24	10月	¥4,620(¥4,400)	6
04659	04659 4	EC-135	1:32	11月	¥4,725(¥4,500)	6
04275	04275 6	ボーイング B747-8	1:144	11月	¥5,880(¥5,600)	3
04868	04868 0	P-39 エアラコブラ	1:32	12月	¥6,825(¥6,500)	3

スターウォーズ イージーキット

品番	コード	品名		スケール	発売月	税込価格(本体価格)	入数
06679	06679 0	アナキン ジェダイ スターファイター		NON	10月	¥3,360(¥3,200)	12
06681	06681 3	オビ=ワン ジェダイ スターファイター		NON	10月	¥3,360(¥3,200)	12
06655	06655 4	ダースベーダー タイファイター		NON	11月	¥2,520(¥2,400)	6
06656	06656 1	X-wing ファイター		NON	11月	¥2,520(¥2,400)	6
06658	06658 5	ミレニアム ファルコン		NON	11月	¥5,040(¥4,800)	3
06675	06675 2	TIE(タイ) ファイター	NEW	NON	11月	¥5,250(¥5,000)	6
06676	06676 9	X-34 ランドスピーダー	NEW	NON	11月	¥5,250(¥5,000)	6
06677	06677 6	シス インフィルトレーター	NEW	NON	12月	¥5,775(¥5,500)	6
06678	06678 3	アナキン ポッドレーサー	NEW	NON	12月	¥6,510(¥6,200)	6
06665	06665 3	アナキンのジェダイ・スターファイター(クローンウォーズ バージョン)	NEW	NON	11月	¥5,040(¥4,800)	6
06666	06666 0	オビ=ワンのジェダイ・スターファイター(クローンウォーズ バージョン)	NEW	NON	11月	¥5,040(¥4,800)	6
06667	06667 7	リパブリック・ガンシップ	NEW	NON	11月	¥7,980(¥7,600)	6
06670	06670 7	AAT	NEW	NON	11月	¥4,725(¥4,500)	6
06674	06674 5	アショカ=タノのジェダイ・スターファイター	NEW	NON	11月	¥4,200(¥4,000)	6
06682	06682 0	ジェネラル グリーバスのスターファイター	NEW	NON	11月	¥5,250(¥5,000)	6
06683	06683 7	リパブリック・アタックシャトル	NEW	NON	11月	¥6,090(¥5,800)	6
06684	06684 4	AT-TE	NEW	NON	11月	¥6,090(¥5,800)	6

スターウォーズ イージーキットPocket

品番	コード	品名		スケール	発売月	税込価格(本体価格)	入数
06720	06720 9	アナキン ジェダイ・スターファイター	NEW	NON	10月	¥1,260(¥1,200)	80
06721	06721 6	オビ=ワン ジェダイ・スターファイター	NEW	NON	10月	¥1,260(¥1,200)	80
06722	06722 3	ARC-170 クローンファイター	NEW	NON	10月	¥1,260(¥1,200)	80
06723	06723 0	X-Wing ファイター	NEW	NON	10月	¥1,260(¥1,200)	80
06724	06724 7	ダースベーダー タイファイター	NEW	NON	10月	¥1,260(¥1,200)	80
06725	06725 4	TIE(タイ) インターセプター	NEW	NON	10月	¥1,260(¥1,200)	80
06726	06726 1	スノースピーダー	NEW	NON	10月	¥1,260(¥1,200)	80
06727	06727 8	ミレニアム ファルコン	NEW	NON	10月	¥1,260(¥1,200)	80
06729	06729 2	リパブリック・ガンシップ	NEW	NON	10月	¥1,260(¥1,200)	80
06731	06731 5	ジェダイ・スターファイター	NEW	NON	10月	¥1,260(¥1,200)	80
06737	06737 7	シス インフィルトレーター	NEW	NON	10月	¥1,260(¥1,200)	80
06738	06738 4	ナブー スターファイター	NEW	NON	10月	¥1,260(¥1,200)	80
06734	06734 8	TIE(タイ) ファイター	NEW	NON	12月	¥1,575(¥1,500)	80
06735	06735 3	スターデストロイヤー	NEW	NON	12月	¥1,575(¥1,500)	80
06736	06736 0	スレーブ I	NEW	NON	12月	¥1,575(¥1,500)	80

Revell アメリカレベル 新製品・従来商品 2012NEW

※アメリカレベルの商品コードはPOS-JANコードと異なります。

新製品

品番	コード	品名	スケール	発売月	税込価格(本体価格)	入数
4277	04277 5	'62 コルベット ロードスター 2'n1	1:25	12月	¥4,410(¥4,200)	12
4906	04906 4	'67 ダッジ コロネット	1:25	12月	¥4,200(¥4,000)	12
4918	04918 7	ミッキー・トンプソン チャレンジャー1 w/フィギュア	1:25	12月	¥4,830(¥4,600)	12
4926	04926 2	"トム ダニエル" バンダル	1:24	12月	¥3,780(¥3,600)	12
7223	07223 9	'99 フォード SVT F-150 ライトニング	1:25	12月	¥3,990(¥3,800)	12

従来品

品番	コード	品名	スケール	発売月	税込価格(本体価格)	入数
2867	02867 0	ハマー H2	1:25	12月	¥3,570(¥3,400)	12
4211	04211 9	アウディ R8	1:24	12月	¥3,570(¥3,400)	12
4216	04216 4	コルベット ZR1	1:25	12月	¥3,780(¥3,600)	12
4243	04243 0	ダッジ ヴァイパー STR10 ACR	1:25	12月	¥4,410(¥4,200)	12
4938	04938 5	2010 フォード シェルビー GT500	1:25	12月	¥3,780(¥3,600)	12
5531	05531 7	PV-1 ベンチュラ	1:48	12月	¥5,040(¥4,800)	3
5711	05711 3	B-29 スーパーフォートレス	1:48	12月	¥8,925(¥8,500)	3

<第52回 全日本模型ホビーショー> 開催場所：幕張メッセ 9ホール 業者招待日 10月11日(木) 10月12日(金) 10:00～16:30 一般公開日 10月13日(土) 9:30～17:00 10月14日(日) 9:30～16:30

ハセガワの注文書No.は(11 -1・2・3・4・5)です。注文書と併せてご利用ください。

● ハセガワ新製品の受注欄は、注文書11-1・2・3ページです。● フリーオーダーの受注欄は、注文書11-5ページです。
● ドイツレベル・アメリカレベルの新製品は注文書11-4にて承ります。

株式会社ハセガワ ●〒425-8711 静岡県 焼津市 八楠 3-1-2 ●TEL (054) 628-8241 ●FAX (054) 627-8046 ●http://www.hasegawa-model.co.jp

● 表示の価格は標準小売価格です。● 製品の仕様・価格等は一部変更になる場合があります。

<第52回 全日本模型ホビーショー> 開催場所:幕張メッセ 9ホール 来客招待日 10月11日(木) 10月12日(金) 10:00〜16:30 一般公開日 10月13日(土) 9:30〜17:00 10月14日(日) 9:30〜16:30

ハセガワの注文書No.は(11-1・2・3・4・5)です。注文書と併せてご利用ください。

● ハセガワ新製品の受注欄は、注文書11-1・2・3ページです。● フリーオーダーの受注欄は、注文書11-5ページです。
● ドイツレベル・アメリカレベルの新製品は注文書11-4にて承ります。

CREATOR WORKS クリエイター ワークス 2012NEW

俺の艦に乗れ!!

パッケージイラストは人気イラストレーター 加藤 直之 氏に決定!!

劇場版「銀河鉄道999」より
宇宙海賊戦艦 アルカディア 2012NEW

CW05 64505 9 | 1:1500スケール | 予価 ¥5,040(本体価格 予¥4,800) | 11月 発売予定
□模型全長 336.5mm □全幅 164mm □プラスチックモデルキット □パッケージサイズ未定 | 入数16個

※画像は製品開発用の3D-CADデータです。

完全新金型

松本零士×ハセガワ コラボプロジェクト 銀河鉄道999 GALAXY EXPRESS

© 松本零士・東映アニメーション 企画協力:零 Goods universe

劇場版「銀河鉄道999」に登場したドクロ艦首型の「アルカディア号」を再現

宇宙海賊キャプテンハーロックの乗艦「アルカディア号」を1/1500スケールでキット化します。初登場作品である「劇場版 銀河鉄道999」のクライマックスでの活躍が印象深い、艦首にドクロを配した重厚な姿を再現。迫力あるスタイルと精巧なディテール表現にご期待ください。

パーツカラー 5色
- グリーン 船体 他
- ブラウン 甲板・船尾櫻 他
- ホワイト 艦首ドクロ 他
- クリアイエロー 船尾櫻出窓 他
- ブラック ディスプレイスタンド 他

CREATOR WORKS クリエイター ワークス 2012NEW

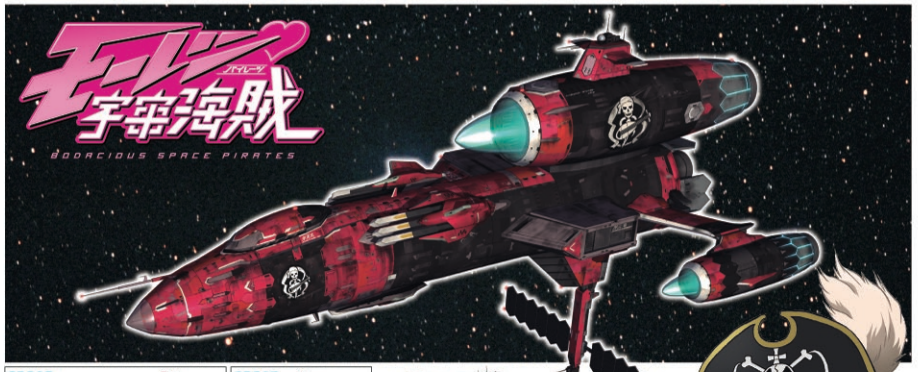

■グレーの本体を組み立ててから、赤いパネルを取付けていく構造です。

■成形色はレッド、グレー、ホワイト、クリアーグリーン、クリアーブラウンの5色の予定。■組立は接着剤不要。
■ブリッジのポジションは通常時 / 戦闘時の選択式。■展示用スタンドが付属。

2012NEW

完全新金型

モーレツ宇宙海賊(パイレーツ) 弁天丸

CW06 64506 6 | 1:1300スケール | 予価 ¥2,940(本体価格 予¥2,800) | 11月 発売予定
□模型全長 171mm □全幅 85.5mm □プラスチックモデルキット □パッケージサイズ未定 | 入数36個

さあ、海賊の時間だ!

女子高生「加藤茉莉香」がある日、宇宙海賊の船長になって、宇宙の大海原で大暴れ!?
TVアニメ「モーレツ宇宙海賊」より、宇宙海賊船「弁天丸」をキット化します。

※デザインは監修中の物で、製品とは異なる場合があります。 ※キットにキャラクターフィギュアは付属しません。

©2011 笹本祐一/朝日新聞出版・モーレツ宇宙海賊製作委員会

CREATOR WORKS クリエイター ワークス 2012NEW

パイロットフィギュア4体付属
- ■ヴァンシップ(タチアナ/アリスティア)
- ■ヴェスパ(ファム/ジゼル)

パーツカラー
- ■レッド・グレー・クリア
- ■各機体専用ディスプレイスタンド付属

華麗に大空を舞う飛行機械

小林 誠 氏がプロダクションデザインを担当したアニメ「ラストエグザイル−銀翼のファム−」より、タチアナ・ヴィスラ専用ヴァンシップと主人公ファム・ファン・ファンが乗るヴェスパをモデル化します。組み立てやすいパーツ構成と精密感あふれるディテール表現で、クラシックカーのような華麗なスタイルをお楽しみください。

デカール ■ヴァンシップ:タチアナ機、一般機、ディーオ機
■ヴェスパ:ファム機 他

完全新金型

パッケージイラストは小林 誠 氏に決定!

ラストエグザイル−銀翼のファム− 2012NEW
タチアナのヴァンシップ&ファムのヴェスパ

CW07 64507 3 | 1:72スケール | 予価 ¥3,150(本体価格 予¥3,000) | 12月 発売予定
□ヴァンシップ:模型全長 193mm/全幅 87mm □プラスチックモデルキット □ヴェスパ:模型全長 44mm/全幅 20mm □パッケージサイズ未定 | 入数36個

©2011 GONZO/ファムパートナーズ

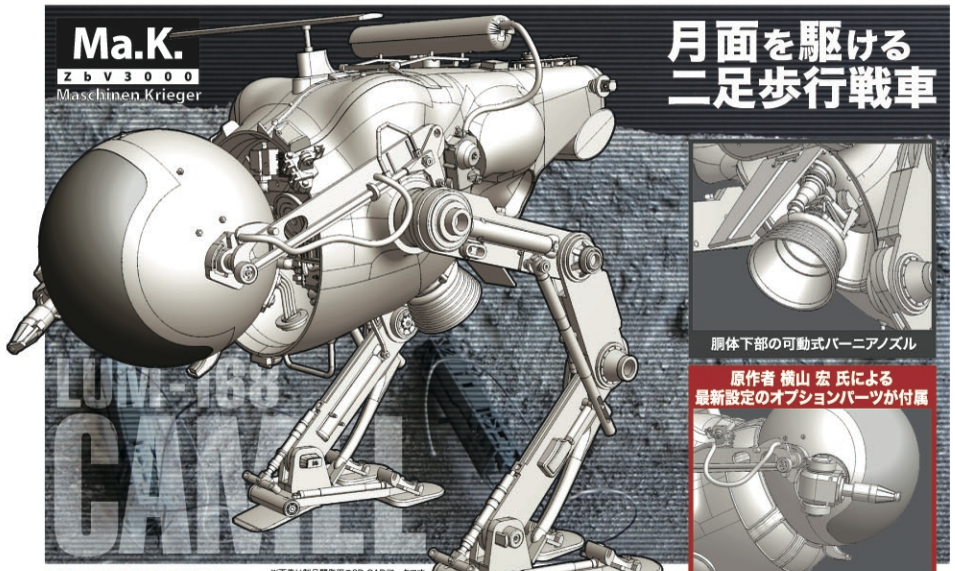

月面を駆ける二足歩行戦車

胴体下部の可動式バーニアノズル

原作者 横山 宏 氏による
最新設定のオプションパーツが付属

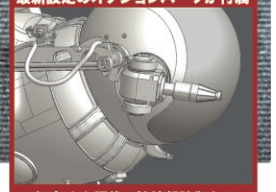

コクピットと胴体の接続部防御カバー

※画像は製品開発用の3D-CADデータです。

2012NEW
月面用戦術偵察機 **LUM-168 キャメル**

MK06 64006 1	1:20スケール	予価 ¥7,770(本体価格 予¥7,400)	12月 発売予定
	□模型全長 222mm □全幅 163mm □プラスチックモデルキット □パッケージサイズ未定		入数12個

完全新金型

30th Anniversary 1982 to Ma.K. 1982 ~ 2012

■パイロットフィギュア付属
(原型製作：サイトウヒール 氏)
■塗装カード付属
(カラー塗装図/A5/両面カラー)

©Kow Yokoyama 2012　パッケージイラスト：横山 宏 氏　原型製作：脊戸 真樹 氏

CREATOR WORKS クリエイター ワークス 2012NEW

※キットにキャラクターフィギュアは付属しません。

2012NEW
エースコンバット
震電II "ケイ・ナガセ カラー"

■PS3/Xbox 360「エースコンバット アサルト・ホライゾン」に登場した河森正治氏デザインのダウンロード機体、「震電II」。同機体の3rdカラーである、"ケイ・ナガセ専用機体カラー"をキット化！本書は航空小説、「エースコンバット イカロス・イン・ザ・スカイ」(アスキー・メディアワークス刊)でも活躍した機体です！

64702 64702 2	1:72スケール	価格 ¥3,780(本体価格 ¥3,600)	11月 発売予定
	□模型全長 273mm □全幅 195.5mm □プラスチックモデルキット □CW03 エースコンバット 震電IIと同じパッケージサイズ。		入数24個

限定生産版 LIMITED EDITION

■Xbox 360「エースコンバット6 解放への戦火」に登場した、ハロウィンマーキングのF-14をキット化！可変翼のポジションで、ユーモラスな「カボチャ」が不吉な「魔鳥」に変化します。
■パネルライン表現が凹線タイプのパーツをセットします。

2012NEW
F-14D トムキャット "エースコンバット パンプキンフェイス"

限定生産版 LIMITED EDITION

SP309 52109 4	1:72スケール	予価 ¥4,830(本体価格 予¥4,600)	10月 発売予定
	□模型全長 266mm □全幅 271mm □プラスチックモデルキット □SP291 F-14D トムキャット"エースコンバット さくら"と同じパッケージサイズ		入数24個

© 2011 NBGI
All trademarks and copyrights associated with the manufacturers, aircraft, models, trade names, brands and visual images depicted in this game are the property of their respective owners, and used with such permissions.
© GeoEye/JAPAN SPACE IMAGING CORPORATION
© DigitalGlobe, Inc., All Rights Reserved.
©NBGI

CREATOR WORKS クリエイター ワークス 2012NEW

2012NEW 限定生産版 LIMITED EDITION

新規 プラ部品 5点
■成形色は5色の予定。
■シール付。

"輪廻のラグランジェ"
ウォクス・リンファ(たまごひこーき)
※キットにキャラクターフィギュアは付属しません。

新金型追加

64703 64703 9	NONスケール	価格 ¥1,680(本体価格 ¥1,600)	12月 発売予定
	□模型全長 101mm □全幅 76.5mm □プラスチックモデルキット □CW04 輪廻のラグランジェ ウォクス・アウラと同じパッケージサイズ。		入数48個

2012NEW 限定生産版 LIMITED EDITION

新規 プラ部品 9点
■成形色は5色の予定。
■シール付。

"輪廻のラグランジェ"
ウォクス・イグニス(たまごひこーき)
※キットにキャラクターフィギュアは付属しません。

新金型追加

64704 64704 6	NONスケール	価格 ¥1,680(本体価格 ¥1,600)	12月 発売予定
	□模型全長 101mm □全幅 96mm □プラスチックモデルキット □CW04 輪廻のラグランジェ ウォクス・アウラと同じパッケージサイズ。		入数48個

2012NEW
VF-11B スーパー サンダーボルト
"マクロスプラス"

新金型追加

23 65723 6	1:72スケール	予価 ¥3,570(本体価格 予¥3,400)	11月 発売予定
	□模型全長 216.1mm □全幅 199.3mm □プラスチックモデルキット □11 YF-21"マクロスプラス"と同じパッケージサイズ		入数24個

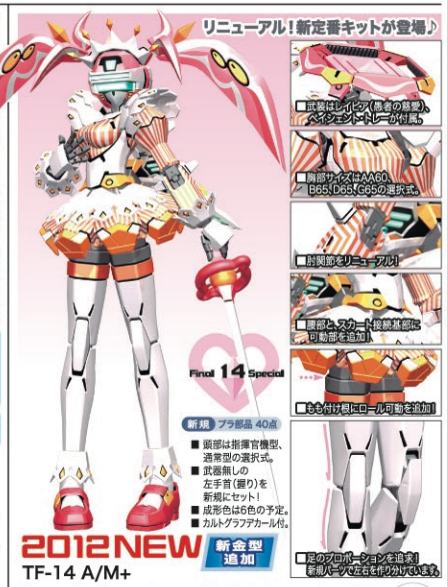

2012NEW 新金型追加
TF-14 A/M+
"フェイ・イェン [ファイナル 14 スペシャル] ビビッド・シンデレラ"
※従来のVR 6は絶版となります。

VR 9 65519 5	1:100スケール	予価 ¥4,200(本体価格 予¥4,000)	12月 発売予定
	□模型全長 152mm □プラスチックモデルキット □VR6 TF-14 A"フェイ・イェン with ビビッド・ハート"と同じパッケージサイズ。		入数24個

©1994 ビックウエスト
©SEGA, 2001　CHARACTERS ©AUTOMUSS　CHARACTER DESIGN : KATOKI HAJIME